



**BEACH
TERRACE**

KUSHIMOTO

ホテル棟 1F



エントランス・受付

エントランスには受付カウンター・貴重品用ロッカーがございます。貴重品はこちらのロッカーをご利用ください。



ラウンジ

レンタルルーム。ご利用ご希望の方はお申し付けください。

ご利用可能時間
8:00~23:00

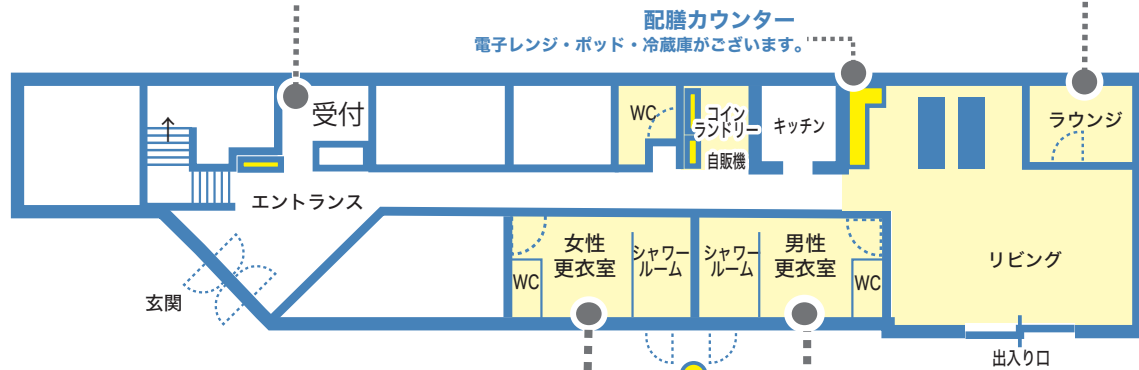

更衣室・シャワールーム

男女更衣室（シャワールーム・ドライヤー・トイレ付き）。

ご利用可能時間
6:30~23:00



リビング

ご宿泊の方はどなた様でも休憩等にご利用いただけます。

ご利用可能時間
6:30~23:00

❗ 館内はドライエリアとなります。体が濡れている場合、シャワールーム直通の出入り口をご利用ください。

ホテル棟 2F（客室フロア）

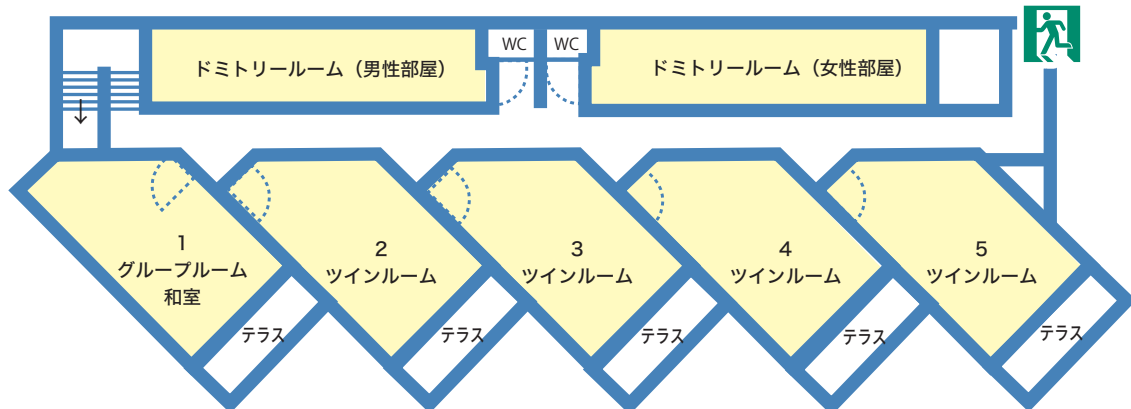

ツインルーム（定員2名）



全4部屋

グループルーム（定員4名）



全1部屋

ドミトリールーム（1部屋定員10名）



全2部屋

ホテル棟外設備

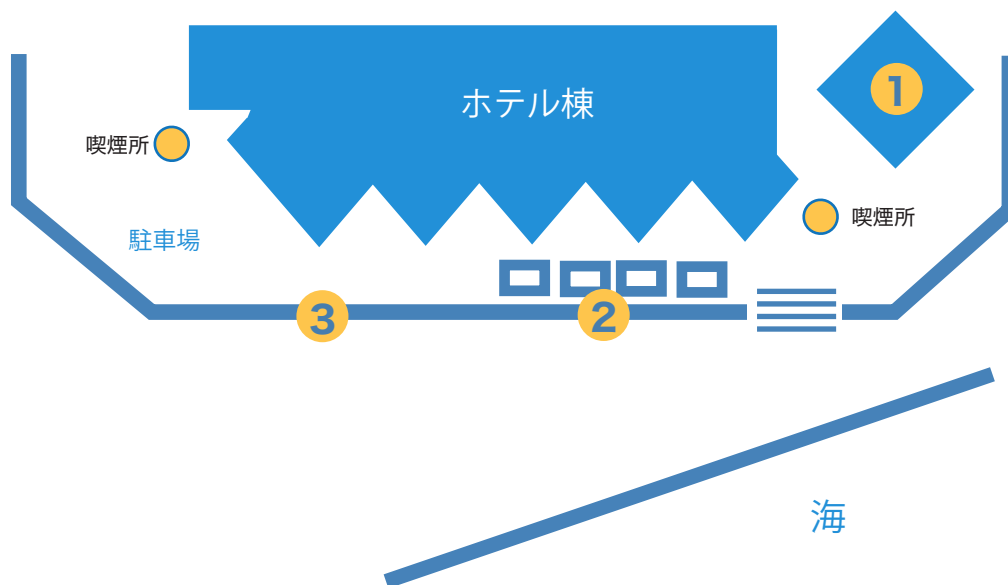

① プライベート棟

プライベートプランご利用のお客様のみご利用いただけます。

下記設備をご利用いただけます。

- ・屋外シャワースペース
- ・屋外ソファ（休憩スペース）
- ・トイレ
- ・2F 休憩スペース（ウェットエリア）
- ・冷蔵庫

ご利用可能時間
8:00~21:00

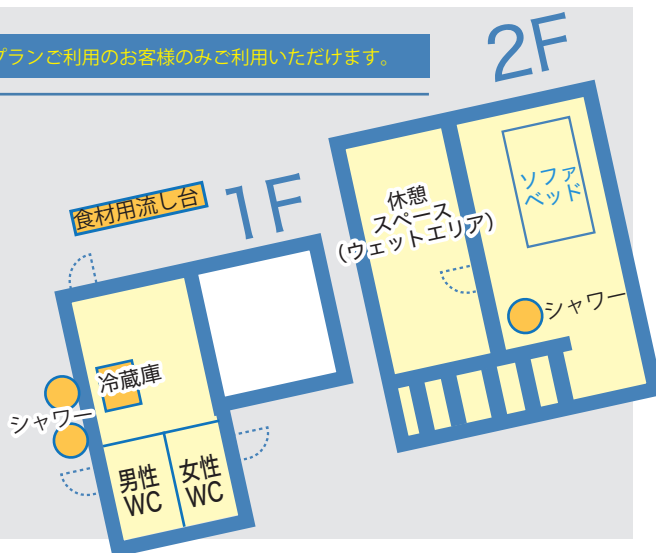

② ウォッシングスペース

ダイビング器材などマリンスポーツで
ご使用になった器材を洗うスペースで
す。譲り合ってください。



③ 器材干場

ご使用になったダイビング器材、ス
ノーケリング用品など、濡れたものを
干せるスペースです。紛失しないよう
に自己管理でご利用ください。



BBQ

BBQ 台をレンタルしております。海
を見ながら、BBQ を楽しむことが
できます。

ご利用可能時間
10:00~21:00



【BBQ 設備レンタル品】

BBQ 台・焼網・食器類・テーブル・椅子 4・小型クーラーボックス

BBQ 関連の料金	
BBQ 台 (1台は4名様用) : 5,500 円	ガス BBQ 台、トング、お皿、箸、コップ クーラーボックス、4名様分
BBQ パック (追加4名様分料金) : 1,100 円	取り皿・割り箸・コップ

※食材のご用意はございませんので、BBQ を希望される方は、予めご用意
をお願いいたします。

施設概要（客室）

チェックイン 15:00 チェックアウト 10:00 となります。



ツインルーム	
定員数	2名
設備	冷暖房完備、洗浄機付トイレ、Wi-Fi 無料接続、冷蔵庫 シャワー（お部屋にバスタブはございません。）
アメニティ	ボディーソープ、シャンプー、リンス、ハミガキセット、 フェイスタオル、バスタオル、バスローブ、スリッパ
その他	禁煙（テラスのみで喫煙いただけます）

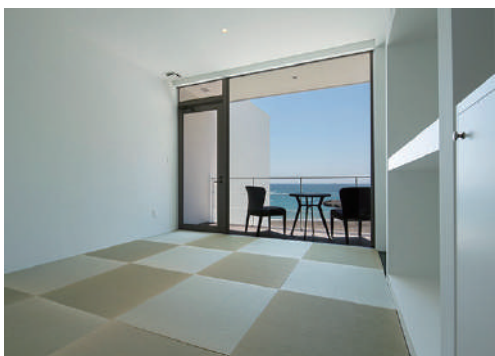

グループルーム	
定員数	4名
設備	冷暖房完備、洗浄機付トイレ、Wi-Fi 無料接続、冷蔵庫 シャワー（お部屋にバスタブはございません。）
アメニティ	ボディーソープ、シャンプー、リンス、ハミガキセット、 フェイスタオル、バスタオル、バスローブ
その他	禁煙（テラスのみで喫煙いただけます） 布団敷きはセルフとなります。

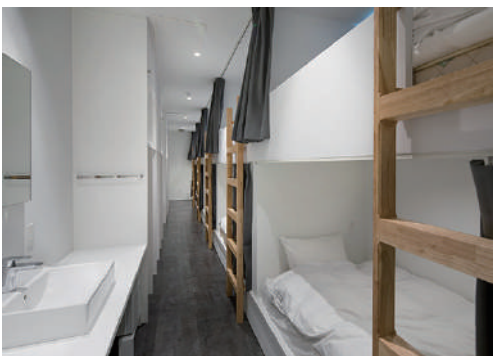

ドミトリールーム（男女別）	
定員数	1部屋10名
設備	冷暖房完備、洗面台、Wi-Fi 無料接続、冷蔵庫 ※シャワーは1Fのシャワールームをご利用ください。
アメニティ	※バスタオル（1枚） （ボディーソープ、シャンプー、リンスは1階シャワールームに備え 付けのものがございます。）
その他	室内点灯時間 6:30～22:00 ※ドミトリールームは施錠されません。 禁煙

貴重品は必ず1Fエントランスのセキュリティボックスをご利用ください。

※下記を一読ください。

- 館内での持ち物の盗難・紛失に一切の責任を負えません。貴重品の管理はお客様自身でお願い致します。
貴重品は1Fエントランスのセキュリティボックスをご利用ください。
- 濡れた姿（水着・ウェットスーツなど）のままでのホテル棟のご利用はご遠慮ください。
お体が濡れている場合は、更衣室直結通路をご利用ください。
- 持ち込み食材、飲料は客室設置の冷蔵庫もしくは、1Fロビー配膳カウンター下冷蔵庫（2台）をご利用ください。
宿泊期間中はご利用いただけます。ご利用の際には所有者のお名前をご記入ください。不明品を破棄させていただきます。
- 電気製品の充電は各客室でのみお願いいたします。
- チェックアウトの際はお忘れ物がないようにお気をつけください。お忘れ物についてご連絡を頂かなかった場合
所定の時間経過後、破棄させていただきます。当館からお忘れ物についての確認のご連絡はいたしません。
- タオルのご返却は1F更衣室内返却場所までご返却ください。

館内サービスについて

セルフ朝食サービス



07:00~08:00

1F リビングにて、セルフ朝食をご利用いただけます。

無料 Wi-Fi



館内は Wi-Fi 対応となっており、無料で Wi-Fi をご利用いただけます。

AED



1F エントランスに AED(自動体外式除細動器)を設置しております。ご宿泊に関係なくどなたでもご利用ください。

宅配サービス



「着払い」でのみご利用いただけます。ご利用の際は館内スタッフまでお申し付けください。

コインランドリー

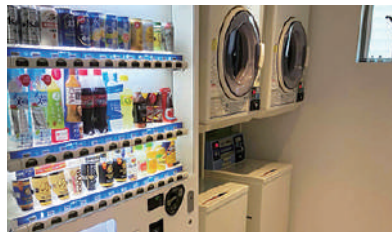

08:00~23:00

洗濯機…容量 5kg 1回 10分 300円
乾燥機…容量 4.5kg 1回 10分 100円

セキュリティボックス



1F エントランスに貴重品ロッカーがございます。無料でご利用いただけます。

タクシー (記載料金は概算です。)

串本タクシー株式会社…TEL 073-562-0695

ビーチテラス串本～串本駅	6,540円 (約40分) 深夜料金 7,800円 (約30分)
ビーチテラス串本～南紀白浜空港	15,540円 (約90分) 深夜料金 18,690円 (約30分)

レンタカー

ニッポンレンタカー 南紀白浜空港営業所	TEL 0739-42-4344
オリックスレンタカー 田辺店	TEL 0739-26-6822
トヨタレンタリース 和歌山	TEL 0739-43-3000

チェックイン / チェックアウトについて

チェックイン 15:00 チェックアウト 10:00 となります。
チェックアウト延長は最大3時間まで、1時間延長に¥2,000がかかります。

喫煙について

施設内は禁煙となっております。屋外に灰皿を設置してありますので、そちらで喫煙してください。ツインルーム、グループルームでは、テラスで喫煙していただけます。

ドライルームについて

更衣室以外をドライルームとさせていただきます。ドライルームにはダイビングスーツ、ダイビングブーツ、マリンシューズでの立ち入りは禁止となっております。必ず履き替えてからご利用ください。ドライエリアで水着、ラッシュガードを着用する場合は乾いていることをご確認ください。共有部分でのコンセント、テーブル、ソファの専有はご遠慮ください。タオル姿(腰巻など)でのご利用はご遠慮ください。お体が濡れている場合は、更衣室直結通路をご利用ください。

アクティビティ料金表

※表示価格は税込です。

マリンアクティビティ・器材のお貸出し 9:00~15:00

マリンアクティビティ

シュノーケリング	2時間	¥5,500	ウエットスーツ、軽器材、ライフジャケット、レンタル付き
サップ (SUP)	2時間	¥5,500	ライフジャケット、SUP 道具、レンタル付き
シーカヤック	2時間	¥5,500	ライフジャケット、シーカヤック道具、レンタル付き
水中スクーター	2時間	¥5,500	水中スクーター
釣り竿	2時間	¥1,100	釣り竿のみのレンタルとなります。仕掛け、餌はついておりません。
ファンダイビング ※ダイビングライセンスが必要となります。	2ポート	¥28,600	串本、白浜などのダイビングポイントで2ポートダイビング。
	1ポート1ビーチ	¥22,000	1本は、串本・白浜などのダイビングポイントでポートエントリー、1本は和深ビーチからエントリー。
	1ビーチ	¥8,800	ビーチテラス串本の目の前のビーチより1ビーチダイビング。
	ドルフィンダイブ	¥22,000	4-8名まで。所要時間：5時間
	リバーダイビング	¥22,000	1名～。所要時間：6時間。タンク・ガイド込。
体験ダイビング	2時間	¥22,000	5mほどの浅瀬でダイビングを体験いただけます。
ダイビング器材レンタル	軽器材セット	¥1,650	マスク、フィン、シュノーケル、ブーツ
	重器材・DCセット	¥3,300	BCD、レギュレーター、ゲージ、オクトパス、ダイビングコンピュータ
	ウェットスーツ	¥2,750	目安：7月～9月
	ドライスーツ	¥4,400	目安：10月～6月

ダイビングライセンス取得講習も行なっております。

スクーバ・ダイバー コース	最短3日	¥43,780	最小限の時間と予算で受講できる、ダイバーになるための一番最初のコース。(水深12mまで)
オープン・ウォーター・ダイバー コース	最短3日	¥63,800	ダイビングを本格的に始めたい方のための定番コース。(水深18mまで)
アドヴァンスド・オープン・ウォーター・ダイバー コース	最短2日	¥73,700	水深30mまでダイビングをたのしめるようになる、スキルアップコース。

オプションツアー

ドルフィンスイム	4時間	¥18,700	開催最小人数4名～8名まで。
ハリオの滝トレッキング	4時間	¥5,500	開催最小人数4名～8名まで。
打ち上げ花火	50発	¥550,000	花火師が夜空を演出します。 ※当日の天候や環境によっては中止させていただく可能性がございます。
リバーカヤック	2時間	¥11,000	開催最小人数4名～8名まで。

※マリンアクティビティ・オプションツアーにおいて、天候・海況により実施ができない場合もございます。注意報や警報が発令されたタイミング次第では、当日でも実施不可の判断になる場合がございます。予めご了承ください。

その他料金表

※表示価格は税込です。

ビーチタオルレンタル	1枚	¥550	1枚の価格です。
フェイスタオル & 歯ブラシセット	1セット	¥330	1セットの価格です。
洗顔フォームセット	1セット	¥550	1セットの価格です。
ラウンジ利用	2時間	¥5,500	1Fのラウンジをご利用いただけます。
BOX 管理 (器材預かりサービス)	1年間	¥55,000	ダイビング器材をお預かり致します。
BBQ 台利用	1台	¥5,500	ガスBBQ台、トング、お皿、箸、コップクーラーボックス、4名様分
BBQ パック (追加4名様分料金)	1セット	¥1,100	追加料金 (4名様分)。内容、取り皿・割り箸・コップ

お会計

当施設では自動販売機・ランドリーを除くすべてのお支払はクレジットカードもしくはデビットカードのみとなっております。マリンアクティビティのご利用など、追加サービス等をご利用の場合、チェックアウト時に纏めてご精算させていただきます。

ご利用できるカード

VISAカード / JCB CARD / AMEX / デビットカード



宿泊約款・利用規約

宿泊約款・利用規約

■適用範囲

第1条

1. 当館が宿泊客との間で締結する宿泊契約及びこれに関連する契約は、この約款の定めるところによるものとし、この約款に定めのない事項については、法令又は一般に確立された慣習によるものとし、
2. 当館が、法令及び慣習に反しない範囲で特約に応じたときは、前項の規定にかかわらず、その特約が優先するものとし、

■宿泊契約の申込み

第2条

1. 当館に宿泊契約の申込みをしようとする者は、次の事項を当館に申し出ていただきます。
 - (1) 宿泊者名
 - (2) 宿泊日及び到着予定時刻
 - (3) 宿泊料金（原則として別表第1の基本宿泊料による。）
 - (4) その他当館が必要と認める事項
2. 宿泊客が、宿泊中に前項第2号の宿泊日を超えて宿泊の継続を申し入れた場合、当館は、その申し出がなされた時点で新たな宿泊契約の申し込みがあったものとして処理します。

■宿泊契約の成立等

第3条

1. 宿泊契約は、当館が前条の申し込みを承諾したときに成立するものとし、ただし、当館が承諾をしなかったことを証明したときは、この限りではありません。
2. 前項の規定により宿泊契約が成立したときは、宿泊期間（3日を超えるときは3日間）の基本宿泊料を限度として当館が定める申込金を、当館が指定する日までに、お支払いいただきます。
3. 申込金は、まず、宿泊客が最終的に支払うべき宿泊料金に充当し、第6条及び第18条の規定を適用する事態が生じたときは、違約金に次いで賠償金の順序で充当し、残額があれば、第12条の規定による料金の支払いの際に返還します。
4. 第2項の申込金を同項の規定により当館が指定した日までに支払いただけない場合は、宿泊契約はその効力を失うものとし、ただし、申込金の支払期日を指定するに当たり、当館がその旨を宿泊客に告知した場合に限ります。

■申込金の支払いを要しないこととする特約

第4条

1. 前条第2項の規定にかかわらず、当館は、契約の成立後同項の申込金の支払いを要しないこととする特約に応じることがあります。
2. 宿泊契約の申し込みを承諾するに当たり、当館が前条第2項の申込金の支払いを求めなかった場合及び当該申込金の支払期日を指定しなかった場合は、前項の特約に応じたものとして取り扱います。

■宿泊契約締結の拒否

第5条

1. 当館は、次に掲げる場合において、宿泊契約の締結に応じないことがあります。
 - (1) 宿泊の申し込みが、この約款によらないとき。
 - (2) 満室（員）により客室の余裕がないとき。
 - (3) 宿泊しようとする者が、宿泊に関し、法令の規定、公の秩序若しくは善良の風俗に反する行為をするおそれがあると認められるとき。
 - (4) 宿泊しようとする者が、次のイからハに該当すると認められるとき。
 - イ 暴力団員による不当な行為の防止等に関する法律（平成3年法律第77号）第2条第2号に規定する暴力団（以下「暴力団」という。）、同条第2条第6号に規定する暴力団員（以下「暴力団員」という。）、暴力団準構成員又は暴力団関係者その他の反社会的勢力
 - ロ 暴力団又は暴力団員が事業活動を支配する法人その他の団体であるとき
 - ハ 法人でその役員のうちに暴力団員に該当する者があるもの
 - (5) 宿泊しようとする者が、他の宿泊客に著しい迷惑を及ぼす言動をしたとき。
 - (6) 宿泊しようとする者が、伝染病者であると明らかに認められるとき。
 - (7) 宿泊に関し暴力的要求行為が行われ、又は合理的な範囲を超える負担を求められたとき。
 - (8) 天災、施設の故障、その他やむを得ない事由により宿泊させることができないとき。
 - (9) 当館施設を管轄する旅館業法施行条例に定める宿泊拒否事由に該当するとき。

■宿泊客の契約解除権

第6条

1. 宿泊客は、当館に申し出て、宿泊契約を解除することができます。
2. 当館は、宿泊客がその責めに帰すべき事由により宿泊契約の全部又は一部を解除した場合（第3条第2項の規定により当館が申込金の支払期日を指定してその支払いを求めた場合であって、その支払いより前に宿泊客が宿泊契約を解除したときを除きます。）は、別表第2に掲げるところにより、違約金を申し受けます。ただし、当館が第4条第1項の特約に応じた場合にあつては、その特約に応じるに当たって、宿泊客が宿泊契約を解除したときの違約金支払義務について、当館が宿泊客に告知したときに限ります。
3. 当館は、宿泊客が連絡をしないで宿泊日当日の18時（あらかじめ到着予定時刻が明示されている場合は、その時刻を2時間経過した時刻）になっても到着しないときは、その宿泊契約は宿泊客により解除されたものとみなし処理することがあります。
4. レイトプランの場合は、宿泊客が連絡をしないで宿泊日当日の21時（あらかじめ到着予定時刻が明示されている場合は、その時刻を2時間経過した時刻）になっても到着しないときは、その宿泊契約は宿泊客により解除されたものとみなし処理することがあります。

■当館の契約解除権

第7条

1. 当館は、次に掲げる場合においては、宿泊契約を解除することがあります。

(1) 宿泊客が宿泊に関し、法令の規定、公の秩序若しくは善良の風俗に反する行為をするおそれがあると認められるとき、又は同行為をしたと認められるとき。

(2) 宿泊客が次のイからハに該当すると認められるとき。

イ 暴力団、暴力団員、暴力団準構成員又は暴力団関係者その他の反社会的勢力

ロ 暴力団又は暴力団員が事業活動を支配する法人その他の団体であるとき

ハ 法人でその役員のうちに暴力団員に該当する者があるもの

(3) 宿泊客が他の宿泊客に著しい迷惑を及ぼす言動をしたとき。

(4) 宿泊客が伝染病者であると明らかに認められるとき。

(5) 宿泊に関し暴力的要求行為が行われ、又は合理的な範囲を超える負担を求められたとき。

(6) 天災等不可抗力に起因する事由により宿泊させることができないとき。

(7) 当館施設を管轄する旅館業法施行条例に定める宿泊拒否事由に該当するとき。

(8) 寝室での寝たばこ、消防用設備等に対するいたずら、その他当館が定める利用規則の禁止事項（火災予防上必要なものに限る。）に従わないとき。

2. 当館が前項の規定に基づいて宿泊契約を解除したときは、宿泊客がまだ提供を受けていない宿泊サービス等の料金はいただきません。

■宿泊の登録

第8条

1. 宿泊客は、宿泊日当日、当館のフロントにおいて、次の事項を登録していただきます。

(1) 宿泊客の氏名、年令、性別、住所及び職業

(2) 外国人にあつては、国籍、旅券番号、入国地及び入国年月日

(3) 出発日及び出発予定時刻

(4) その他当館が必要と認める事項

2. 宿泊客が第12条の料金の支払いを、宿泊券、クレジットカード等通貨に代わり得る方法により行おうとするときは、あらかじめ、前項の登録時にそれらを呈示していただきます。

■客室の使用時間

第9条

1. 宿泊客が当館の客室を使用できる時間は、16時から翌日10時までとします。ただし、連続して宿泊する場合には、到着日及び出発日を除き、終日使用することができます。

2. 当館は、前項の規定にかかわらず、同項に定める時間外の客室の使用に応じることがあります。

3. フルパッケージでお申し込みの場合、当館の客室を使用できる時間は、10時から翌日15時までとします。ただし、連続して宿泊する場合には、到着日及び出発日を除き、終日使用することができます。

■利用規則の遵守

第10条

宿泊客は、当館内においては、当館が定めて館内に掲示した利用規則に従っていただきます。

■営業時間

第11条

1. 当館の主な施設等の営業時間は次のとおりとし、その他の施設等の詳しい営業時間は備付けパンフレット、各所の掲示、客室内のサービスディレクター等でご案内いたします。

(1) フロント・コインランドリー・自動販売機サービス時間

イ フロントサービス・・・9:00～22:00 ロ コインランドリー・・・8:00～23:00 自動販売機・・・24H

(2) レンタル器材・マリナクティビティサービス時間

イ 器材レンタル・・・9:00～15:00 ロ マリナクティビティ・・・9:00～15:00

2. 前項の時間は、必要やむを得ない場合には臨時に変更することがあります。その場合には、適当な方法をもってお知らせします。

■料金の支払い

第12条

1. 宿泊客が支払うべき宿泊料金等の内訳は、別表第1に掲げるところによります。

2. 前項の宿泊料金等の支払いは、通貨又は当館が認めた宿泊券、クレジットカード等これに代わり得る方法により、宿泊客の出発の際又は当館が請求した時、フロントにおいて行っていただきます。

3. 当館が宿泊客に客室を提供し、使用が可能になったのち、宿泊客が任意に宿泊しなかった場合においても、宿泊料金は申し受けません。

■当館の責任

第13条

1. 当館は、宿泊契約及びこれに関連する契約の履行に当たり、又はそれらの不履行により宿泊客に損害を与えたときは、その損害を賠償します。ただし、それが当館の責めに帰すべき事由によるものでないときは、この限りではありません。

2. 当館は、万一の火災等に対処するため、火災保険に加入しております。

■契約した客室の提供ができないときの取扱い

第 14 条

1. 当館は、宿泊客に契約した客室を提供できないときは、宿泊客の了解を得て、できる限り同一の条件による他の宿泊施設をあっ旋するものとします。
2. 当館は、前項の規定にかかわらず他の宿泊施設のあっ旋ができないときは、違約金相当額の補償料を宿泊客に支払い、その補償料は損害賠償額に充当します。ただし、客室が提供できないことについて、当館の責めに帰すべき事由がないときは、補償料を支払いません。

■寄託物等の取扱い

第 15 条

1. 宿泊客がセキュリティボックスにお預けになった物品又は現金並びに貴重品について、滅失、毀損等の損害が生じたときは、それが、不可抗力である場合を除き、当館は、その損害を賠償します。ただし、現金及び貴重品については、当館がその種類及び価額の申告を求めた場合であって、宿泊客がそれを行わなかったときは、当館は 15 万円を限度としてその損害を賠償します。
2. 宿泊客が、当館内にお持込みになった物品又は現金並びに貴重品であってセキュリティボックスにお預けにならなかったものについて、当館の故意又は過失により滅失、毀損等の損害が生じたときは、当館は、その損害を賠償します。ただし、宿泊客からあらかじめ種類及び価額の申告のなかったものについては、当館に故意又は重大な過失がある場合を除き、15 万円を限度として当館はその損害を賠償します。

■宿泊客の手荷物又は携帯品の保管

第 16 条

1. 宿泊客の手荷物が、宿泊に先立って当館に到着した場合は、その到着前に当館が了解したときに限って責任をもって保管し、宿泊客がフロントにおいてチェックインする際お渡しします。
2. 宿泊客がチェックアウトしたのち、宿泊客の手荷物又は携帯品が当館に置き忘れられていた場合において、その所有者が判明したときでも当館からお客様へお忘れ物についてのご連絡は致しません。お客様から当館にお忘れになった荷物についてご連絡頂かない場合、所定時間が過ぎたのち破棄致します。
3. 前 2 項の場合における宿泊客の手荷物又は携帯品の保管についての当館の責任は、第 1 項の場合にあっては前条第 1 項の規定に、前項の場合にあっては同条第 2 項の規定に準じるものとします。

■駐車場の責任

第 17 条

1. 宿泊客が当館の駐車場をご利用になる場合、車両のキーの寄託の如何にかかわらず、当館は場所をお貸しするものであって、車両の管理責任まで負うものではありません。ただし、駐車場の管理に当たり、当館の故意又は過失によって損害を与えたときは、その賠償の責めに任じます。

■宿泊客の責任

第 18 条

宿泊客の故意又は過失により当館が損害を被ったときは、当該宿泊客は当館に対し、その損害を賠償していただきます。

別表第 1

宿泊客が支払うべき総額	宿泊料金	①基本宿泊料（室料）
	追加料金	②追加飲食・BBQ など（フルパッケージは除く） ③マリナクティビティ参加料（フルパッケージは除く） ④レンタル器材料（フルパッケージは除く）
	税金	イ 消費税

備考

1. 基本宿泊料はパンフレットに掲示する料金表によります。
2. 子供料金は無し。
3. 寝具及び食事を提供しない未就学児については、無料とします。
4. 税法が改正された場合は、その改正された規定によるものとします。

別表第 2 違約金（第 6 条第 2 項関係）

（お客様都合のキャンセル・日程変更は下記キャンセル規定に従いキャンセル料を申し受けます。）

8 日前～ 20 日前のキャンセル	30%
2 日前～ 7 日前のキャンセル（※3 日前からは、お電話のみで承ります）	50%
前日～当日キャンセル（※お電話のみで承ります）	100%

1. 天候によるキャンセルも上記規定に準じます。
2. %は、基本宿泊料に対する違約金の比率です。
3. 営業時間外（20 時以降）は全て翌日扱いとなります。
4. 減泊した場合も、上記違約金が掛かります。
5. ご返金について、キャンセル規定に従ったキャンセル料を差し引いてご返金いたします。